



Coordinatore Scientifico
Giorgio Zoli
Medicina Interna
Ospedale SS. Annunziata - Cento (Fe)

Segreteria Scientifica
Paolo Gionchetti
Medicina Interna e Gastroenterologia
Università degli Studi di Bologna
Fernando Rizzello
Medicina Interna e Gastroenterologia
Università degli Studi di Bologna

Segreteria Organizzativa

KONICAB srl - Via Francesco Baracca, 7/E - 40133 Bologna
Tel. 051385328 - Fax 051311350
e-mail: congressi@konicab.it - www.konicab.it



Crediti formativi E.C.M.

11 crediti formativi per Medico Chirurgo specializzato in: Gastroenterologia, Medicina Interna, Chirurgia Generale, Medicina e Chirurgia di accettazione e di urgenza, Oncologia, Radiodiagnostica, Medici di Medicina Generale (Medici di Famiglia), e per **Infermiere**.

Per il conseguimento dei Crediti ECM sono richiesti la partecipazione al 100% del Corso ed il 75% di risposte corrette al questionario di apprendimento.

Esposizione tecnico-scientifica

All'interno della Sede Congressuale avrà luogo una esposizione tecnico-scientifica.

Con il patrocinio di:



ALMA MATER STUDIORUM
UNIVERSITÀ DI BOLOGNA
SCUOLA DI MEDICINA E CHIRURGIA

Sono stati richiesti inoltre i patrocini a:

Federazione delle Associazioni dei Dirigenti Ospedalieri Internisti - FADOI
Società Italiana di Gastroenterologia - SIGE

Con la partecipazione di:



Sede Congressuale
MAGI'900, Pieve di Cento (Bo)

Come raggiungere la sede



ELM - Stampa Fanti Inoda

Quote di iscrizione

Medico Chirurgo: € 150,00 + IVA = € 183,00
Medico Chirurgo ASL di Ferrara: gratuito
Specializzando: gratuito
Infermiere: gratuito

Modalità di iscrizione

L'iscrizione, obbligatoria per tutti i partecipanti, va effettuata **entro il 29 ottobre 2014** mediante compilazione ed invio alla Segreteria Organizzativa Konicab srl dell'apposita scheda di iscrizione: via fax al n. 051311350; via e-mail a congressi@konicab.it; via posta in via F. Baracca, 7/E - 40133 Bologna. È inoltre possibile iscriversi on-line direttamente sul sito www.konicab.it nella sezione congressi nella pagina dedicata al Corso.

L'iscrizione dà diritto a: partecipazione ai lavori scientifici, kit congressuale, coffee break e colazione di lavoro, attestato di partecipazione, atti del congresso multimediali.

Modalità di pagamento

Il pagamento potrà essere effettuato:

- assegno bancario non trasferibile intestato a Konicab srl
- bonifico bancario intestato a Konicab srl, UnicreditBanca, IBAN: IT50K0200802402000101820780
- carta di credito VISA, CARTASI e MASTERCARD

Cancellazioni

Non è previsto alcun rimborso per la cancellazione dell'iscrizione; eventuali sostituzioni di nomi potranno essere comunicate direttamente alla Segreteria Organizzativa **entro il 15 ottobre 2014**.

Variazioni

La Segreteria Scientifica e la Segreteria Organizzativa si riservano il diritto di apportare al programma tutte le variazioni ritenute necessarie per ragioni tecniche e/o scientifiche.

SERVIZIO SANITARIO REGIONALE
EMILIA-ROMAGNA
Azienda Unità Sanitaria Locale di Ferrara

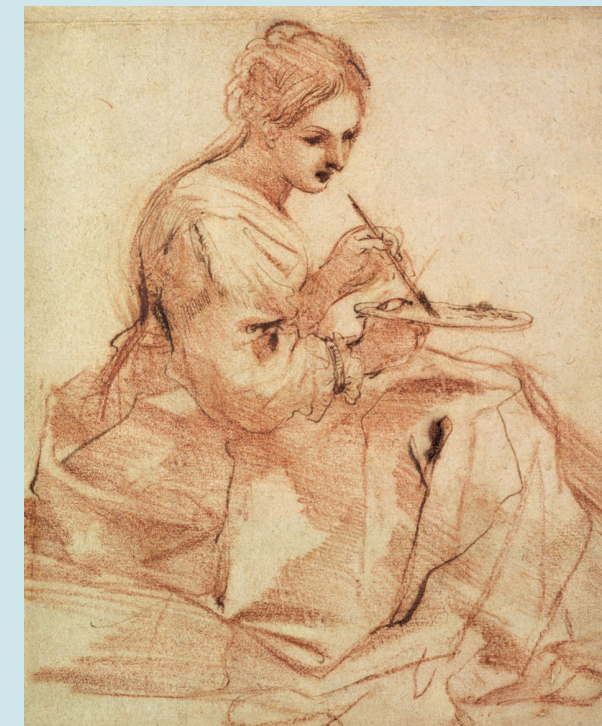

Il Guercino, Una donna che dipinge

VI CORSO DI AGGIORNAMENTO

ATTUALITÀ NELLE MALATTIE INFIAMMATORIE CRONICHE DELL'INTESTINO

MAGI'900
Pieve di Cento (Bo)

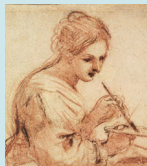

PROGRAMMA

GIOVEDÌ 30 OTTOBRE

| | | |
|---------------------|---|----------------------------|
| 14.00 | Registrazione partecipanti Saluto di apertura e introduzione ai lavori | |
| I Sessione | | |
| | <i>Presidente: G.R. Corazza</i> <i>Moderatori: R. Manfredini, G.F. Stefanini</i> | |
| 14.30 | Nuovi target terapeutici e strategie di prevenzione e trattamento della fibrosi intestinale | A. Di Sabatino |
| 14.50 | Microbiota e IBD: epidemiologia e incidenza | A. Gasbarrini |
| 15.10 | Epidemiologia e incidenza | R. Stockbrugger |
| 15.30 | ASSOCIAZIONE AMICI Dati nuova incidenza | S. Leone |
| 15.40 | <i>Discussant: M. Astegiano, M. Milla</i> | |
| 16.00 | Coffee Break | |
| II Sessione | | |
| | DIAGNOSTICA <i>Presidente: G. Benea</i> <i>Moderatori: F. Chilovi, S. Gullini</i> | |
| 16.15 | CASO CLINICO (con video di endoscopia e di entero RM) | C. Cavallini, L. Trevisani |
| 16.35 | Quali score endoscopici e quando usarli | A. Zelante |
| 16.55 | Entero RM versus entero TC quando l'una e quando l'altra | M. Soriani |
| 17.15 | Ecografia: quando usare i mezzi di contrasto | V. Arienti |
| 17.35 | <i>Discussant: V.G. Matarese, A. Scarcelli</i> | |
| III Sessione | | |
| | DIAGNOSTICA ENDOSCOPICA E NON <i>Presidente: M. Zilli</i> <i>Moderatori: E. Capezzuto, C. Cortelezzi</i> | |
| 17.50 | Question and voting e discussione | |

VENERDÌ 31 OTTOBRE

| | | |
|--------------------|--|--------------|
| IV Sessione | | |
| | COLITE ULCEROSA I <i>Presidente: M. Campieri</i> <i>Moderatori: P. Paoluzi, F. Selvaggi</i> | |
| 8.30 | CASO CLINICO | S. Maltoni |
| 8.45 | Colite ulcerosa: moderata-severa steroid refractory | G. Frieri |
| 9.00 | Immunosoppressori: hanno un ruolo? | S. Ardizzone |
| 9.20 | Biologici: subito, da soli o in combo? | A. Armuzzi |
| 9.40 | Novità sul biologico | F. Caprioli |

| | | |
|----------------------|--|----------------|
| 10.00 | Granulocito-monocito aferesi | L. Pastorelli |
| 10.20 | <i>Discussant: G. Meucci, R. Pica</i> | |
| V Sessione | | |
| | COLITE ULCEROSA II <i>Presidente: G.C. Sturniolo</i> <i>Moderatori: G. Fornaciari, C. Riegler</i> | |
| 10.30 | CASO CLINICO Colite ulcerosa: lieve-moderata | S. Parro |
| 10.45 | Salicilati topici e orali (dosi e durata) | P. Gionchetti |
| 11.05 | Steroidi: quali e quando | C. Papi |
| 11.25 | <i>Discussant: M. Comberlato, D. Valpiani</i> | |
| 11.35 | Coffee Break | |
| VI Sessione | | |
| | MALATTIA DI CROHN I <i>Presidente: G. Gasbarrini</i> <i>Moderatori: M. Gallerani, E. Pozza</i> | |
| 11.50 | CASO CLINICO Malattia di Crohn di recente insorgenza | F. Santilli |
| 12.05 | Quali pazienti a rischio di progressione di malattia? | F. Castiglione |
| 12.20 | Markers di laboratorio nel follow up: quali e quando usarli? | R. D'Incà |
| 12.35 | Quando i biologici? | A. Orlando |
| 12.50 | Biosimilari: quale significato? | M. Vecchi |
| 13.05 | <i>Discussant: A. Bertani, M. Di Marco</i> | |
| 13.15 | Colazione di lavoro | |
| VII Sessione | | |
| | MALATTIA DI CROHN II <i>Presidente: A. Liboni</i> <i>Moderatori: F. Bazzoli, A. Pulga</i> | |
| 14.30 | CASO CLINICO Malattia di Crohn con stenosi | P. Buldrini |
| 14.45 | Gastroenterologo versus chirurgo: Biologici? Chirurgia? | M. Fantini |
| 15.15 | La terapia nutrizionale: un ruolo per nutrigenomica e nutriceutica? | G. Zoli |
| 15.35 | Quando sospettare una artrite IBD correlata | M. Govoni |
| 15.55 | <i>Discussant: G.E. Borgatti</i> | |
| VIII Sessione | | |
| | SITUAZIONI PARTICOLARI <i>Presidente: E. Ricci</i> <i>Moderatori: A. Franzè, P. Vernia</i> | |
| 16.05 | Le nuove linee guida per le MICI pediatriche | P. Lionetti |
| 16.25 | Pregnancy: safety farmaci | A. Bortoli |
| 16.50 | Malattia di Fabry in gastroenterologia | S. Feriozzi |
| 17.10 | <i>Discussant: P. Alvisi, A. Ravelli</i> | |
| 17.20 | Compilazione questionario ECM | |
| 17.30 | Chiusura dei lavori | |

RELATORI E MODERATORI

| | |
|-------------------------------------|--|
| Patrizia Alvisi (Bologna) | Salvatore Leone (Milano) |
| Sandro Ardizzone (Milano) | Alberto Liboni (Ferrara) |
| Vincenzo Arienti (Bologna) | Paolo Lionetti (Firenze) |
| Alessandro Armuzzi (Roma) | Stefania Maltoni (Senigallia - An) |
| Marco Astegiano (Torino) | Roberto Manfredini (Lagosanto - Fe) |
| Franco Bazzoli (Bologna) | Vincenzo Giancarlo Matarese (Ferrara) |
| Giorgio Benea (Lagosanto - Fe) | Gianmichele Meucci (Milano) |
| Angela Bertani (Modena) | Monica Milla (Firenze) |
| Gian Ernesto Borgatti (Cento - Fe) | Ambrogio Orlando (Palermo) |
| Aurora Bortoli (Rho - Mi) | Paolo Paoluzi (Roma) |
| Paola Buldrini (Lagosanto - Fe) | Claudio Papi (Roma) |
| Massimo Campieri (Bologna) | Stefano Parro (Cento - Fe) |
| Erminio Capezzuto (Roma) | Luca Pastorelli (San Donato Milanese -Mi) |
| Flavio Caprioli (Milano) | Roberta Pica (Roma) |
| Fabiana Castiglione (Napoli) | Gilberto Poggioli (Bologna) |
| Claudia Cavallini (Cento - Fe) | Enzo Pozza (Cento - Fe) |
| Fausto Chilovi (Bolzano) | Alberto Pulga (Lagosanto - Fe) |
| Michele Comberlato (Bolzano) | Alberto Ravelli (Brescia) |
| Gino Roberto Corazza (Pavia) | Enrico Ricci (Forlì) |
| Claudio Cortelezzi (Varese) | Gabriele Riegler (Napoli) |
| Renata D'Incà (Padova) | Francesco Santilli (Rimini) |
| Marco Di Marco (Rimini) | Antonella Scarcelli (Modena) |
| Antonio Di Sabatino (Pavia) | Francesco Selvaggi (Napoli) |
| Massimo Fantini (Roma) | Massimo Soriani (Cento - Fe) |
| Sandro Feriozzi (Viterbo) | Giuseppe Francesco Stefanini (Faenza - Ra) |
| Giovanni Fornaciari (Reggio Emilia) | Reinhold Stockbrugger (Ferrara) |
| Angelo Franzè (Parma) | Giacomo Carlo Sturniolo (Padova) |
| Giuseppe Frieri (L'Aquila) | Lucio Trevisani (Ferrara) |
| Massimo Gallerani (Ferrara) | Daniela Valpiani (Forlì) |
| Giovanni Gasbarrini (Roma) | Maurizio Vecchi (Milano) |
| Antonio Gasbarrini (Roma) | Piero Vernia (Roma) |
| Paolo Gionchetti (Bologna) | Angelo Zelante (Ferrara) |
| Marcello Govoni (Ferrara) | Maurizio Zilli (Udine) |
| Sergio Gullini (Ferrara) | Giorgio Zoli (Cento - Fe) |

UN RINGRAZIAMENTO PARTICOLARE A MAGI'900
DI GIULIO BARGELLINI